

**Saloppe Sommergarten mieten.**

**Wildromantik am Elbhang**

**Saison 2025 | 26. April bis 11. Oktober**

Ob Betriebsfeier, Polterabend, Geburtstag,  
Hochzeit oder eine Party...



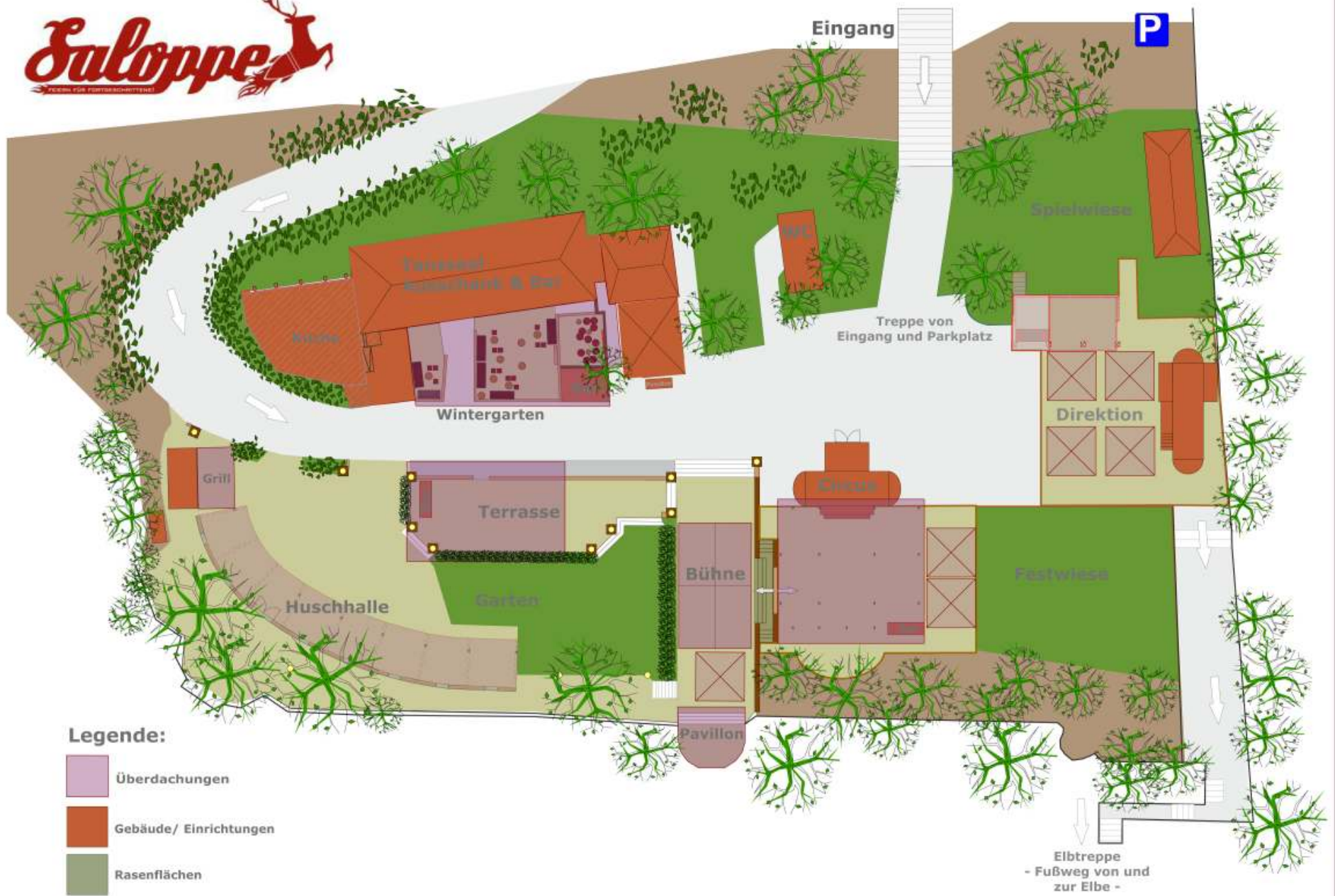

- Legende:**
- Überdachungen
  - Gebäude/ Einrichtungen
  - Rasenflächen

|   | Bereiche                      | Größe   | Gästeplätze                         | mögliches Zubehör, Bsp.   |
|---|-------------------------------|---|-------------------------------------|---|
| 1   | Tanzsaal<br>&<br>Wintergarten | 70 qm<br><br>125 qm<br>(überdacht)                                      | 150 Gäste<br>(Sitz- und Stehplätze) | Ton- und Lichtanlage<br>DJ-Set<br>Sofas, Stehtische, Sitzlounge<br>Kicker   |
| 2   | Biergarten<br>&<br>Huschhalle | 400 qm<br>(Huschhalle überdacht 100qm)                                  | 120 Gäste                           | Lagerfeuerstelle<br>Hollywoodschaukeln<br>Gartenbestuhlung, Wiese   |
| 3   | Terrasse                      | 70 qm<br>(überdacht)  | 40 Gäste                            | Bestuhlung<br>TV-Monitor<br>Tischtennis Platte  |
| Die Bereiche 1 - 3 können je nach Gästeanzahl zusammengelegt werden.                      |                               |   |                                     |   |
| 4   | Circus mit Feierwagen         | 220 qm<br>(100 qm davon überdacht)                                      | 100 Gäste                           | Zirkuswagen, Spielwiese, kleine<br>Bühne, Lagerfeuerstelle, SB Bar mit<br>Kühlschrank, kleine Musikanlage,<br>Bestuhlung, 2 Hollywoodschaukeln,<br>Kicker |
| 5   | Pavillon                      | 25 qm<br>(überdacht)  | 20 Gäste                            | Bestuhlung  |
| 6   | Naturbühne                    | 100 qm<br>(davon 60qm überdacht)  |                                     | Tischtennis Platte<br>Boxautomat<br>Steh Tisch  |
| Die Bereiche 4 und 5 können je nach Gästeanzahl mit der Naturbühne zusammengelegt werden. |                               |   |                                     |   |
| 7   | Direktion mit Feierwagen      | 250 qm<br>(davon 45qm überdacht +<br>4 Großschirme + 20 qm Zirkuswagen) | 60 Gäste                            | Zirkuswagen, Spielwiese,<br>Lagerfeuerstelle, SB Bar mit<br>Kühlschrank, kleine Musikanlage,<br>Bestuhlung, 2 Hollywoodschaukeln                          |

In der Saloppe stehen unseren Gästen außerdem 2 Tischkicker und 3 Tischtennisplatten mit Besteck zur Verfügung.

Mietpreise für die jeweiligen Bereiche über unser Anfrageformular..

Tischreservierungen zu Saloppe-Veranstaltungen sind kostenfrei!



Terrasse



Wintergarten mit Tanzsaal



Huschhalle + Biergarten



Feierlaune im Tanzsaal



Circus



Direktion



Pavillon



Naturbühne

## Auswahl möglicher Zusatzleistungen für ihre Privatfeier:

### Unterhaltung:

Kopfhörerdisko (OpenAir) ab 2,80€ p.P.

Kinderspiele

Puppenspiel

Kinderbetreuung ab 120€

Hüpfburg ab 170€

Feuerschale (exkl. Holz) ab 45€

Fotokiste: 1 Ausdruck 3€ (Standort fix, Pauschale möglich)

Fotobox

### Direktion & Circus:

Musikanlage für Unterhaltungslautstärke mit

Anschlussmöglichkeit kl. Klinkenstecker

(Kopfhörerausgang) oder Bluetooth

### Mobiliar:

Tischwäsche und Tischdeko

Heizpilze inkl. Gas jeweils ab 65€

Heizstrahler in Circus, Terrasse und Wintergarten

Kissen & Decken

### Präsentation:

Beamer | Videoprojektor & Leinwand inkl. Auf- und Abbau

Lautsprecher & Mikrofon

Monitor 55 Zoll

### Booking:

Fotograf

DJ ab 350€

Weitere Wünsche und Anregungen gern auf Anfrage.



Hüpfburg Karussell 5x5m



Kinderbetreuung

## Auswahl möglicher Zusatzleistungen für ihr Firmenevent:

### Unterhaltung:

Kopfhörerdisco (OpenAir)  
Karaoke (inkl. Anlage, Titelliste) & Betreuung  
Geocaching mit individuellem Firmenquiz  
Schießbude  
Tombola  
Bogenschießen  
Armdrücktisch  
Eventmodul Hirschjagd  
Eventmodul Space Invader  
Eventmodul Lochlabyrinth  
Eventmodul Bomberman  
Französisches Roulette | Black-Jack  
Totofix Eishockey Automat  
Masskrugschieben  
Teaminternes Seifenkistenrennen  
Fotokiste mit individuellem Firmenbranding  
Eventfotografie mit Sofortbildaktion



### Personal / Booking:

Einlass  
Parkplatzeinweiser  
Hostessen  
Künstler  
Bands  
DJ  
Moderation  
Fotograf  
Tontechniker | Lichttechniker  
Kinderbetreuung  
Kinderschminken  
Kinderprogramm (Puppenspiel, etc.)

## Auswahl möglicher Zusatzleistungen für ihr Firmenevent:



Kontakt:  
Linda Glaser  
Tel: 0172 7957242  
Mail: Linda@saloppe.de

### Mobiliar:

Tischwäsche  
Tischdekoration  
Heizpilze inkl. Gas  
Präsentation: Lautsprecher & Mikrofon  
Beamer | Videoprojektor & Leinwand  
großes TV-Gerät bzw. Monitor 55 Zoll  
flexible Bühne (12qm)  
Loungebestuhlung | Stehtische  
Pagoden | Zelte  
Beleuchtete Großschirme  
Kissen & Decken  
Feuerschalen

weiteres Mobiliar [www.mietmagazin.de](http://www.mietmagazin.de)





Angebot an zahlreichen OUTDOOR-Spielen zur Unterhaltung eurer Gäste bei Hochzeiten, Geburtstagen, Firmenfeiern oder einem Besuch in unserem Biergarten:

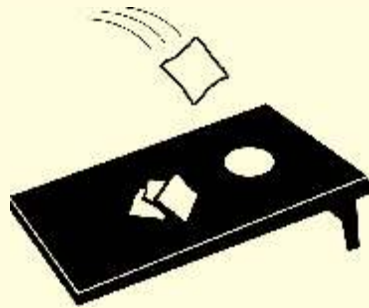

. Spielekiste für Feiern mit Kids

. Cornhole

. Crocket

. Moelkky/Wikingerschach

. Jakkolo/Shuffleboard

. Leitergolf

. 4 Gewinnt - XXL

. Fröbelturm

. Tischtennis

. Kicker

. Tauziehen XXL

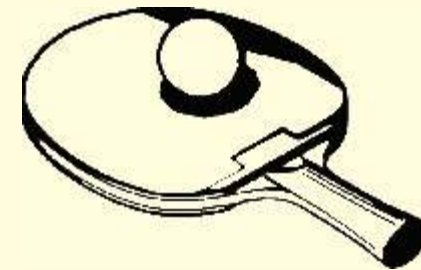
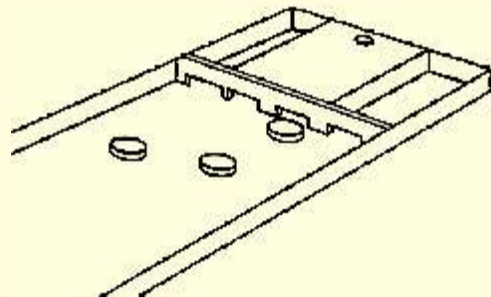
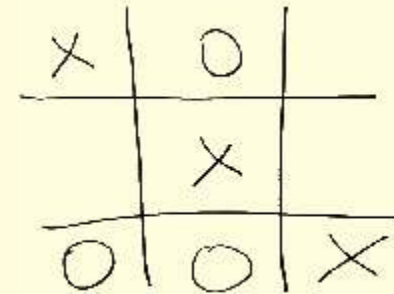

# Getränke

Der Getränkeausschank erfolgt ausschließlich über die Saloppe. Gern bieten wir zusätzliche Optionen wie Kaffeebuffet und Sektempfang an. Getränkepauschalen sind möglich und nach Absprache auf Ihre Bedürfnisse anpassbar.

## Fassbier:

|                                     |      |        |
|-------------------------------------|------|--------|
| Radeberger Pilsner                  | 0,4l | 4,30 € |
| Köhler Pils                         | 0,4l | 4,30 € |
| Feldschlößchen Kellerbier naturtrüb | 0,4l | 4,30 € |
| Feldschlößchen Radler naturtrüb     | 0,4l | 4,30 € |
| Büble Edelweissbier                 | 0,5l | 5,00 € |

## Flaschenbier, Mixbier & alkoholfreies Bier:

|                                     |       |         |
|-------------------------------------|-------|---------|
| Ur-Krostitzer Schwarzes             | 0,5l  | 5,00 €* |
| Quartiermeister Bio-Rotbier         | 0,5l  | 5,00 €* |
| Büble Edelbräu Pils                 | 0,5l  | 4,30 €* |
| Büble Edelweissbier (auch mit Saft) | 0,5l  | 5,00 €* |
| Büble Edelweissbier alkoholfrei     | 0,5l  | 5,00 €* |
| Bayreuther Hell                     | 0,33l | 4,00 €* |
| Feldschlößchen Radler naturtrüb     | 0,5l  | 4,30 €* |
| Feldschlößchen Radler alkoholfrei   | 0,5l  | 4,30 €* |
| Desperados Original                 | 0,33l | 5,00 €* |
| Corona Extra                        | 0,33l | 4,00 €* |
| Schöfferhofer Grapefruit            | 0,33l | 4,00 €* |
| Radeberger alkoholfrei              | 0,33l | 4,00 €* |

## Alkoholfreie Getränke:

|                                     |       |         |      |        |      |         |
|-------------------------------------|-------|---------|------|--------|------|---------|
| Kolle-Mate                          | 0,33l | 4,00 €* |      |        |      |         |
| Fritz-Kola   Fritz-Kola ohne Zucker | 0,33l | 4,00 €* |      |        |      |         |
| Fritz-Limo Honigmelone              | 0,33l | 4,00 €* |      |        |      |         |
| Fritz-Limo Apfel-Kirsch-Holunder    | 0,33l | 4,00 €* |      |        |      |         |
| Red Bull                            | 0,25l | 4,50 €* |      |        |      |         |
| Coca Cola, Fanta, Sprite            | 0,2l  | 2,90 €  | 0,4l | 4,10 € | 1,0l | 8,50 €* |
| Coca Cola Zero                      | 0,2l  | 2,90 €  | 0,4l | 4,10 € | 1,0l | 8,50 €* |
| Ginger Ale, Tonic, Bitter Lemon     | 0,2l  | 2,90 €  | 0,4l | 4,10 € | 1,0l | 8,50 €* |
| Saft: Apfel   Kirsch   Maracuja     | 0,2l  | 2,90 €  | 0,4l | 4,10 € | 1,0l | 8,50 €* |
| Orangen   Erdbeer   Rhabarber       |       |         |      |        |      |         |
| Saftschorle                         | 0,2l  | 2,90 €  | 0,4l | 4,10 € |      |         |
| Wasser laut   leise                 | 0,2l  | 2,60 €  | 0,4l | 3,60 € | 1,0l | 6,20 €* |
| GrenadinenBrause   KirschBrause     | 0,2l  | 2,60 €  | 0,4l | 3,60 € | 1,0l | 6,20 €  |

## Weißwein:

|                           |      |        |      |         |       |          |
|---------------------------|------|--------|------|---------|-------|----------|
| Hauswein: Müller-Thurgau  | 0,2l | 5,20 € | 0,4l | 9,50 €  | 1,0l  | 19,50 €* |
| Grauer Burgunder Gutswein | 0,2l | 5,80 € | 0,4l | 10,50 € | 1,0l  | 24,50 €* |
| Vinho Verde               | 0,2l | 5,80 € | 0,4l | 10,50 € | 0,75l | 19,00 €* |
| Gutsriesling feinherb     | 0,2l | 5,80 € | 0,4l | 10,50 € | 1,0l  | 24,50 €* |

## Rotwein:

|                                   |      |        |      |         |       |          |
|-----------------------------------|------|--------|------|---------|-------|----------|
| Hauswein: Cal y Canto Tempranillo | 0,2l | 5,20 € | 0,4l | 9,50 €  | 0,75l | 16,50 €* |
| Primitivo                         | 0,2l | 5,80 € | 0,4l | 10,50 € | 0,75l | 22,50 €* |
| La Grange                         | 0,2l | 5,80 € | 0,4l | 10,50 € | 0,75l | 22,50 €* |

## Rosé:

|                         |      |        |      |         |       |          |
|-------------------------|------|--------|------|---------|-------|----------|
| Literweise Rosé trocken | 0,2l | 5,80 € | 0,4l | 10,50 € | 1,0l  | 27,00 €* |
| Pinkfein (Schwane)      | 0,2l | 6,90 € | 0,4l | 12,00 € | 0,75l | 25,00 €* |

## Wein-Schorle, Sekt & Prosecco:

|                                    |       |         |      |        |       |          |
|------------------------------------|-------|---------|------|--------|-------|----------|
| Wein-Schorle rot / weiß (Hauswein) | 0,2l  | 4,70 €  | 0,4l | 7,50 € |       |          |
| Somersby Apple Cider               | 0,33l | 5,20 €* |      |        |       |          |
| Cidre Apfel   Cidre Blrne          | 0,2l  | 4,50 €  | 0,4l | 7,00 € | 0,75l | 14,50 €* |
| Sekt   Prosecco                    | 0,1l  | 4,30 €  |      |        | 0,75l | 24,00 €* |
| Sekt   Prosecco auf Eis            | 0,2l  | 6,80 €  |      |        |       |          |
| ErdbeerProsecco mit Erdbeersaft    | 0,3l  | 6,80 €  |      |        |       |          |
| Buri Buri (Sekt, Aperol, Sprudel)  | 0,3l  | 6,80 €  |      |        |       |          |

## Heiße Drinks:

|                     |        |
|---------------------|--------|
| Kaffee              | 3,00 € |
| Milchkaffee / Kakao | 3,60 € |
| Tee                 | 3,00 € |
| Glühwein   Grog     | 4,50 € |
| Kakao mit Rum       | 5,50 € |

## Knabberspaß:

|                     |        |
|---------------------|--------|
| Flips / Salzstangen | 2,50 € |
| Rittersport         | 3,00 € |
| Erdnüsse            | 2,00 € |

## Longdrinks, Cocktails & Schnaps:

|   |       |        |
|---|-------|--------|
| Longdrink mit 4cl                         | 0,3l  | 7,50 € |
| Moscow Mule                               | 0,3l  | 8,00 € |
| Limoncello Spritz                         | 0,3l  | 7,50 € |
| Lillet Wildberry                          | 0,3l  | 8,00 € |
| Cuba Libre                                | 0,3l  | 8,00 € |
| Caipirinha                                | 0,3l  | 8,00 € |
| Mojito                                    | 0,3l  | 8,50 € |
| Mo's Mojito mit Corona Extra              | 0,4l  | 9,99 € |
| Red Bull Wodka   Jägermeister             | 0,3l  | 8,00 € |
| Red Bull Prosecco                         | 0,3l  | 8,00 € |
| Mate Peng (Kolle-Mate, Wodka)             | 0,33l | 8,00 € |
| Martini Vibrante Sprizz (alkoholfrei)     | 0,3l  | 6,80 € |
| Martini Vibrante Wild Berry (alkoholfrei) | 0,3l  | 6,80 € |
| White Russian                             | 0,2l  | 7,50 € |
| alle Spirituosen                          | 4 cl  | 4,50 € |
| Eierlikör im Schokobecher                 | 2 cl  | 3,00 € |
| Pfefferminz-Likör   Kirsch-Likör          | 4 cl  | 3,50 € |
| Holulu Holunder-Likör                     | 4 cl  | 4,50 € |
| Bertoni Marilli                           | 4 cl  | 4,50 € |
| Nordhäuser Doppelkorn   Becherovka        | 4 cl  | 4,50 € |
| Jägermeister   Ramozzotti                 | 4 cl  | 4,50 € |
| Müller 3 Kaffee-Likör                     | 5 cl  | 4,50 € |

## Whisky für den Brautvater:

|                      |      |        |
|----------------------|------|--------|
| Dalwhinnie 15yrs 43% | 4 cl | 8,50 € |
| Maker's Mark 45%     | 4 cl | 8,50 € |

## Getränkeangebot für die Feierbereiche Direktion und Circus:

In allen 2 Feierbereichen befinden sich GetränkeKühlschränke. Nach Ihren Wünschen und Ihrem Budget erfolgt deren Bestückung und die spätere Abrechnung nach Verbrauch (nach Flaschenpreis). Die entsprechenden Getränke haben wir in der Preisliste mit einem \* markiert.

Das Bereitstellen und Abräumen von Gläsern und das Nachfüllen durch unser Servicepersonal sind inklusive. So können sich Ihre Gäste selbst bedienen und sie ersparen sich den wiederholten Weg zum Ausschank. Weitere offene Getränke wie Longdrinks, Kaffee und Fassbier können Sie und Ihre Gäste gern zusätzlich am Tresen erhalten.

## Catering

Zusätzlich bieten wir Ihnen ein Kaffee- und Kuchenbuffet, frische Sommerbuffets, spezielle Buffetangebote ganz nach Ihren Wünschen (u.a. Suppen, Fingerfood), Knüppelkuchen backen am Lagerfeuer und Zuckerwatte für unsere kleinen Gäste an.

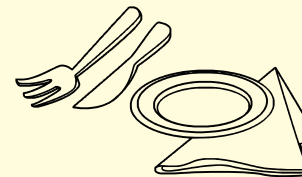

### Buffet „Idylle“

*Frisch aus dem Ofen:*

**Deftiger Krustenbraten in Schwarzbiersoße**  
**Knusprige Hähnchenschenkel**  
**Krautsalat „Cole Slaw“**  
**Geröstetes Baguette mit Pesto Verde und Pesto Rosso**

\*\*\*

*Als kalte Beilage servieren wir:*

**Leichter, sommerlicher Pastasalat**  
**Bunter Sommersalat zum Selbstkreieren**  
**mit Toppings aus frischen Gartenkräutern und gerösteten Kernen,**  
**sowie einem fruchtigen MangoDressing, Balsamico & Olivenöl**

\*\*\*

*Frisch vom Bäcker:*

**Sortiment aus verschiedenen Brotspezialitäten**  
**mit hausgemachter Kräuter- und Tomatenbutter**

\*\*\*

*Zu unserem Buffet "Idylle" wählen Sie ein Dessert aus:*

**Vanille-Panna-Cotta mit Heidelbeerspiegel**  
**Brownie-Küchlein à la Saloppe**  
**Limetten-Joghurt-Dessert mit Erdbeerspiegel**

**Preis pro Person: 28,50 €**

**Kinder 6-13 Jahre: 8,50 €**

*Mindestpersonenanzahl: 15 Erwachsene*

*Preise inkl. der gesetzlichen MwSt.*

*Die Buffetzeit beträgt 2h.*

*Die Mitnahme von Buffetresten ist nicht möglich.*

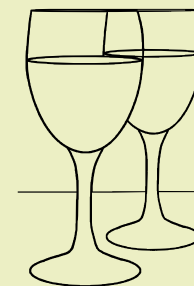

## Grillbuffet „Wildromantik“

*Empfehlung der Saison vom Grill & aus dem Ofen:*

**Zarte Schweinenackensteaks in Kräuter-Marinade**

**Bratwurst Grüne Kräuter sowie Bratwurst Thüringer Art**

**Tranchen vom Huhn aus dem Ofen im Champignon-Rahm**

**Gedünsteter Brokkoli und Blumenkohl mit gerösteten Mandeln**

*Zu unseren Grillspezialitäten reichen wir eine würzige Tomatensoße, Senf  
und unsere hausgemachte Knoblauchsoße*

\*\*\*

**CapreseSalat mit Tomate, Mozzarella & frischem Basilikum**

\*\*\*

*Als Beilage servieren wir warm und kalt:*

**Leichter sommerlicher PastaSalat**

**Gebutterte Rosmarinkartoffeln mit Kräuterquark**

**Krautsalat „Cole Slaw“**

\*\*\*

**Bunter Sommersalat zum Selbstkreieren**

**mit Toppings aus frischen Gartenkräutern und gerösteten Kernen,  
sowie einem fruchtigen MangoDressing, Balsamico & Olivenöl**

\*\*\*

*Der Mensch lebt nicht von Brot allein, Käse muss auch sein:*

**Dreierlei aromatischer Käse vom Brett & Früchte der Saison**

**Sortiment aus verschiedenen Brotspezialitäten & hausgemachter Kräuterbutter**

\*\*\*

*Zu unserem Grillbuffet „Wildromantik“ wählen Sie zwei Desserts aus:*

**Vanille-Panna-Cotta mit Heidelbeerspiegel**

**Brownie-Küchlein à la Saloppe**

**Obstsalat mit Streusel-Tupfen**

**Limetten-Joghurtdessert mit Erdbeerspiegel**

\*\*\*

**Preis pro Person: 36,50 €**

**Kinder 6-13 Jahre: 10,50 €**

*Mindestpersonenanzahl: 35 Erwachsene (alternativ Mindermengenaufschlag)*

*Preise inkl. der gesetzlichen MwSt.*

*Die Buffetzeit beträgt 2h. Die Mitnahme von Buffetresten ist nicht möglich.*



## Buffet „Saloppe“

*Empfehlung der Saison aus dem Ofen:*

**Zander auf Spinatbett**

**Hähnchenbrust mit Pesto Sauce**

**Sommerliche Ratatouille**

**Medaillons vom Schweinefilet in Balsamico-Rosmarin Reduktion**

\*\*\*

**Geröstetes Baguette mit Pesto Verde und Pesto Rosso**

\*\*\*

*Als Beilage reichen wir:*

**Gebutterte Rosmarinkartoffeln mit Kräuterquark**

**Gemüse-Couscous mit Limettenabrieb & Curry, dazu Cranberry**

\*\*\*

*Abgerundet wird das Buffet mit:*

**Geröstete Ziegenkäsetaler**

**Bunter Sommersalat zum Selbstkreieren**

**mit Toppings aus frischen Gartenkräutern und gerösteten Kernen,  
sowie einem fruchtigen MangoDressing, Balsamico & Olivenöl**

\*\*\*

*Der Mensch lebt nicht von Brot allein, Käse muss auch sein*

**Feine Platte mit dreierlei aromatischen Käsesorten**

**Obstplatte aus Früchten der Saison**

**Sortiment aus verschiedenen Brotspezialitäten,**

**hausgemachter Kräuter- und Tomatenbutter**

\*\*\*

*Zum Buffet „Saloppe“ wählen Sie zwei Desserts aus:*

**Zitronen Tiramisu mit Erdbeeren**

**Brownie-Küchlein à la Saloppe**

**CheeseCake mit Kaffee Schoko Glasur**

**Obstsalat mit Streusel Tupfen**

\*\*\*

**Preis pro Person: 42,50 €**

**Kinder 6-13 Jahre: 10,50 €**

*Mindestpersonenanzahl: 35 Erwachsene (alternativ Mindermengenaufschlag)*

*Preise inkl. der gesetzlichen MwSt.*

*Die Buffetzeit beträgt 2h. Die Mitnahme von Buffetresten ist nicht möglich.*



## Buffet „Tanzgarten“

### **Ratatouille**

*aus frischem Gemüse der Saison*

### **Deftiger Seitanbraten**

*in Portweinsauce mit Oregano, Basilikum und Rosmarin*

### **Mediterranes Sojageschnetzeltes**

*mit Reis*

### **Kichererbsen Curry**

\*\*\*

### **Sesam Nudel Salat mit Räuchertofu**

### **Antipasti vom Gemüse**

*in Olivenöl eingelegtes Gemüse mit Kräutern mariniert*

### **Tomaten Avocado Salat**

\*\*\*

### **Bunter Sommersalat zum Selbstkreieren**

**mit Toppings aus frischen Gartenkräutern und gerösteten Kernen,  
sowie einem fruchtigen Mango Dressing, Balsamico & Olivenöl**

\*\*\*

### **Baguette und feines Olivenöl**

### **Hausgemachte vegane Kräuter- und Tomatenbutter**

\*\*\*

### **Brownie-Küchlein à la Saloppe**

### **Zitronen-Pannacotta (vegan)**

*Italienisches Dessert mit Heidelbeerspiegel*

**Preis pro Person: 35,50 €**

**Kinder 6-13 Jahre: 10,50 €**

*Mindestpersonenanzahl: 30 Erwachsene (alternativ Mindermengenaufschlag)*

*Preise inkl. der gesetzlichen MwSt.*

*Die Buffetzeit beträgt 2h.*

*Die Mitnahme von Buffetresten ist nicht möglich.*



## Anfahrt und Kontakt

Sommerwirtschaft Saloppe  
Brockhausstraße 1  
01099 Dresden  
Mail: [info@saloppe.de](mailto:info@saloppe.de)  
Tel: 0172 / 35 32 586

Kontakt Vermietung  
Linda Glaser  
Tel: 0172 / 79 57 242  
Bitte nutzen Sie das Anfrageformular!

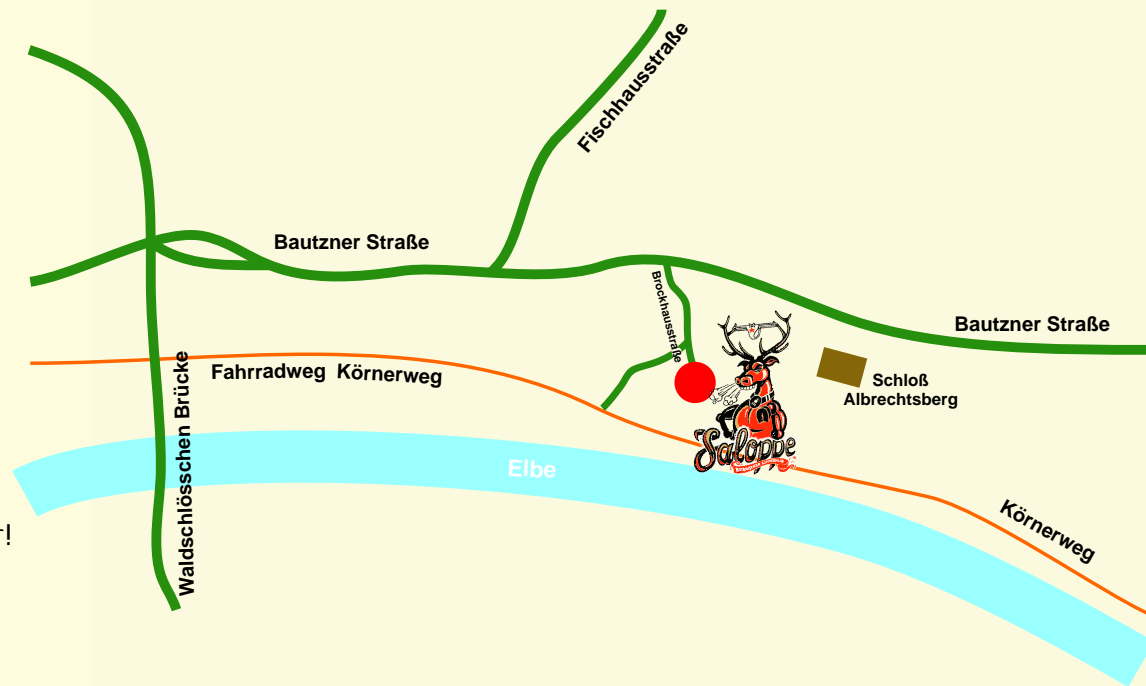

Straßenbahnlinie 11  
Haltestelle Wilhelminenstraße



Spaziergang über  
Fahrradweg Körnerweg bzw.  
Bautzner Straße



Fahrradweg direkt an der Elbe entlang  
bis zum Wasserwerk, Brockhausstraße  
hoch oder über Bautzner Straße



Parkflächen auf dem Saloppe-  
Gelände 15 Stück  
Empfehlung: Parken auf der Bautzner  
Straße ab 20 Uhr möglich